

ISTITUTO COMPRENSIVO "DE ANDREIS"

UN CAMMINO INSIEME DAI 6 AI 14 ANNI

OFFERTA FORMATIVA
ANNO SCOLASTICO 2023/2024



IL MANDATO DEL NOSTRO ISTITUTO



La Scuola è, per noi, un laboratorio di libertà.

Qui, come piccoli aquiloni, gli alunni e le alunne imparano a librarsi nell'aria, ad esplorare mondi, a conoscere la ricchezza e la bellezza della diversità.

Per volare in alto è però necessario trasformare le potenzialità e i talenti in energia cinetica, ovvero in competenze spendibili in una concreta dimensione di vita.

LE NOSTRE SCELTE PEDAGOGICHE



“Ogni essere umano presenta una combinazione di intelligenze unica”.

(Howard Gardner)

La nostra sfida educativa è cogliere le caratteristiche cognitive di ogni alunno, offrendogli l'opportunità di sviluppare al massimo i propri doni naturali.

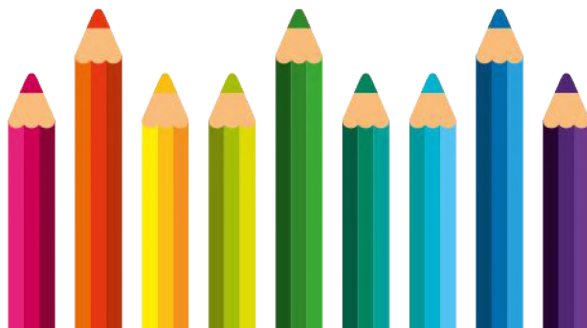

LE NOSTRE SCELTE PEDAGOGICHE



Centrale, nel nostro percorso educativo, è perciò **PERSONALIZZARE** e **INDIVIDUALIZZARE**, al fine di realizzare una scuola davvero **INCLUSIVA**, in cui tutte le attività e gli ambienti di apprendimento sono progettati e pensati in modo tale da coinvolgere e stimolare ogni alunno, senza lasciare nessuno indietro.

LE NOSTRE SCELTE PEDAGOGICHE



Spazi, ambienti di apprendimento, tempi, contenuti, progetti sono orientati a sostenere il ruolo **ATTIVO** dell'alunno nel processo di apprendimento, anche attraverso l'uso di metodologie didattiche diversificate in contesti di studio innovativi e stimolanti.

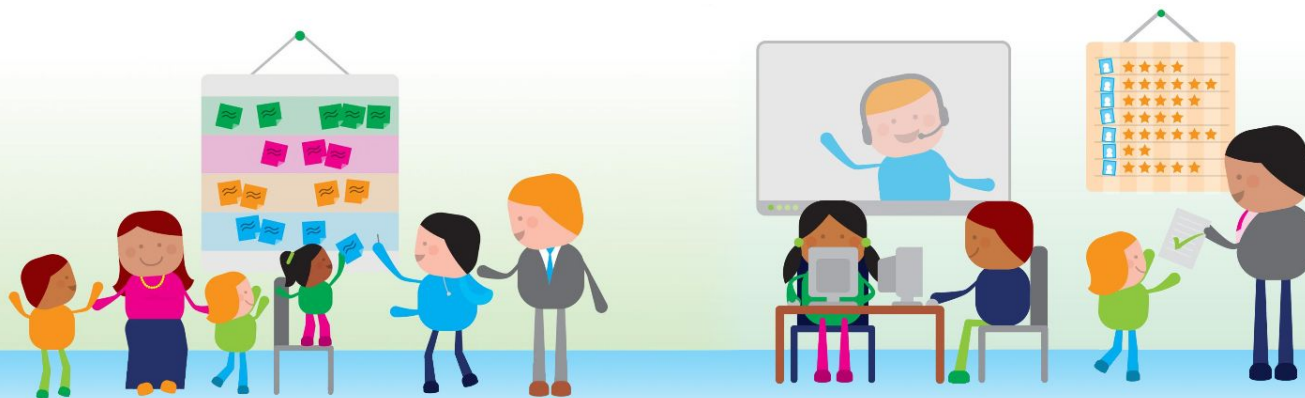

Non solo contenuti ma...ESPERIENZE!



- Percorsi di avvicinamento al **PATRIMONIO AMBIENTALE E NATURALISTICO**
- Escursioni, laboratori didattici, **TEATRO** in italiano e in lingua, **CONCERTI** e **MUSICAL**
- Partecipazione a **SCUOLA NATURA**
- Viaggi nelle **CITTÀ** e nei **LUOGHI DI INTERESSE STORICO-ARTISTICO** in Italia.
- Percorsi di educazione civica

A scuola insieme...facciamo RETE



“La scuola stessa diventa una forma di vita sociale, una comunità in miniatura, una comunità che ha un’interazione continua con altre occasioni di esperienza associata al di fuori delle mura della scuola”

(John Dewey, Democrazia e educazione)



RETI E COLLABORAZIONI CON IL TERRITORIO



- *Open space* – Actionaid
- *Ragazzi nella rete*
- Rete scuole AMBITO 22
- Tavolo dei minori
- Istruzione domiciliare
- CONI
- Associazione sportiva Francesco d'Assisi
- Associazione A.S.D. Ascoli
- Associazioni Genitori



Inoltre l'Istituto fa parte della rete *Polo Start 2*, che opera in sinergia con altre scuole, produce ed usufruisce di materiale comune, condivide risorse umane e competenze, soprattutto in ottemperanza ai protocolli di Lisbona e alle indicazioni delle diverse istituzioni europee in materia di insegnamento della L2 e dell'integrazione.

UNA SCUOLA CHE INTERAGISCE CON IL TERRITORIO



- Doposcuola Caritas San Galdino
- Associazione Famiglie Ancora in collaborazione con Oratorio San Nicolao: spazio relazione e accompagnamento allo studio
- Iniziative sportive
- Associazione “La Nostra Comunità”



SERVIZI - SPORTELLI



Una scuola attenta alla persona:

- Sportello psicologico
- Sportello per l'inclusione
- Piattaforma COSMI



SCUOLA PRIMARIA

Plessi Decorati, Meleri, Mezzofanti, Dosso Verde



IL GIOCO COME MEDIATORE DELL'APPRENDIMENTO



Il gioco è lo strumento di costruzione del sé e dell'altro e per questo assume un valore pedagogico centrale nello sviluppo cognitivo, sociale, emotivo, creativo e motorio dei bambini, tutti fattori che, sommati tra loro, costruiscono la personalità e l'individualità dei piccoli: la base di ciò che saranno da adulti. Esplorare il mondo e i suoi meccanismi in autonomia e libertà, li rende i veri protagonisti della loro educazione e della loro crescita.



«Il gioco è il lavoro del bambino».
(M. Montessori)

INCLUSIONE



- Progetto «Orto a scuola»
- Banco alimentare



ESEMPI DI ATTIVITÀ



PERCORSI DI APPROFONDIMENTO MUSICALE
(classi quarte e quinte in continuità con la scuola secondaria)

PERCORSI DI APPROFONDIMENTO LINGUISTICO CON MADRELINGUA
(dalla classe terza)

BIBLIOTECA

SCUOLA KIDS



INIZIATIVE



CONCORSO «LETTURA ESPRESSIVA»

Gli alunni attraverso la lettura ad alta voce sono stimolati a superare nella vita quotidiana le proprie timidezze e a controllare maggiormente le emozioni.

CONCORSO «LA MONGOLFIERA»

L'alunno è pensato come soggetto attivo e curioso impegnato in un processo di continua integrazione con i pari, con l'adulto e con l'ambiente.

L'attenzione è volta a stimolare l'acquisizione delle capacità di comunicare e di esprimere le proprie idee e opinioni, nello sforzo di ascoltare e comprendere gli altri.



ORIENTAMENTO



...dalla scuola d'infanzia alla scuola primaria...

...dalla scuola primaria alla scuola secondaria di primo grado



**PROGETTO CONTINUITÀ
PROGETTO ACCOGLIENZA
TUTORAGGIO**



I NOSTRI SPAZI



- Aula di informatica
- Laboratorio scienze
- Laboratorio inglese
- Aula video
- Aula di musica
- Biblioteca
- Pre-scuola/giochi serali



I GIARDINI



Le sedi hanno ampio giardino per gioco libero durante il dopo mensa



IL TEMPO SCUOLA



ORGANIZZAZIONE DELL'OFFERTA FORMATIVA



40 ORE SETTIMANALI
articolato su 5 giorni



DISCIPLINE	Classi 1	Classi 2	Classi 3	Classi 4	Classi 5
ITALIANO	8	8	8	6	6
STORIA	2	2	2	2	2
GEOGRAFIA	2	2	2	2	2
MATEMATICA	8	7	6	6	6
SCIENZE	2	2	2	2	2
MUSICA	1	1	2	2	2
ARTE E IMMAGINE	1	1	1	1	1
LINGUA INGLESE	1	2	3	3	3
ED. FISICA	2	2	2	2	2
IRC/ALTERNATIVA	2	2	2	2	2
ED. CIVICA	33 trasversali	33 trasversali	33 trasversali	33 trasversali	33 trasversali

IL SERVIZIO MENSA



Gestito da **MILANO RISTORAZIONE**

- Pasti cucinati dal Centro cucina di Via Ucelli di Nemi
- Commissione mensa con partecipazione dei genitori



ALTRI SERVIZI (gestiti dal Comune)



- PRESCUOLA dalle 7.30 alle 8.25 (Ingresso dalle 7.30 alle 8.15)
- GIOCHI SERALI dalle 16.30 alle 18.00 con attività gestite dagli educatori di una Cooperativa
- TRASPORTO per i plessi Meleri e Decorati è attivo un servizio pullman comunale sia per l' ingresso che per l' uscita dalla scuola

PRESENTAZIONE DELLE DOMANDE ONLINE



L'iscrizione on line a carico delle famiglie si realizza accedendo al link sul sito del Ministero dell'Istruzione a partire dalla data definita dalla circolare ministeriale sulle iscrizioni.

CODICE SCUOLA:

Scuola Primaria Meleri	MIEE8DW042
Scuola Primaria Decorati	MIEE8DW031
Scuola Primaria Mezzofanti	MIEE8DW01V

COLLOQUI CON IL DIRIGENTE SCOLASTICO E/O VICARIO:

Prenotare telefonando allo 02/88447156



VI ASPETTIAMO!

