

ISTITUTO COMPRENSIVO PAOLO FRISI

SCUOLA PRIMARIA TERESA SARTI
Via Lazio - Melegnano

ISCRIZIONI PER L' A.S. 2022/2023



VERSO LA SCUOLA PRIMARIA ...

Il Regolamento per l'organizzazione del primo ciclo d'istruzione (DPR 89/2009) prevede:



- iscrizione obbligatoria alla scuola primaria per i bambini che compiono i sei anni entro il 31 dicembre 2022;
- possibilità di iscrizione anticipata per i bambini che compiono i sei anni entro il 30 aprile 2023.

A tale ultimo riguardo, per una scelta attenta e consapevole, i genitori possono avvalersi anche delle indicazioni e degli orientamenti forniti dai docenti delle scuole dell'infanzia frequentate dai propri figli. (C.M.28/2014)

«Le domande di iscrizione sono accolte entro il limite massimo dei posti complessivamente disponibili nella singola istituzione scolastica, limite definito sulla base delle risorse di organico e dei piani di utilizzo degli edifici scolastici predisposti dagli Enti locali competenti.»



«Nella previsione di richieste di iscrizione in eccedenza, le scuole procedono alla definizione dei criteri di precedenza nella ammissione, mediante apposita delibera del Consiglio di Istituto.»

(I criteri saranno disponibili prima dell'apertura delle iscrizioni sul sito della scuola o in apposita sezione della piattaforma «iscrizioni on line del MIUR»)

I modelli organizzativi

- 24 ore settimanali
- 27 ore settimanali
- fino a 30 ore settimanali
secondo il modello dell'insegnante unico
- 40 ore settimanali
corrispondenti al tempo pieno senza

compresenze (anche se il modello organizzativo adottato permette di avere almeno 2 ore di compresenza in tutte le classi)

Nel plesso Teresa Sarti le classi attualmente funzionanti sono tutte a 40 ore.



Attuazione Tempo Pieno

«L'accoglimento dell'opzione per il tempo pieno è subordinato alla esistenza delle risorse di organico e alla disponibilità di adeguati servizi, circostanze queste che dovranno essere portate a conoscenza dei genitori all'atto dell'iscrizione» (C.M. n.28/2014)



Nel caso specifico del plesso Teresa Sarti l'Amministrazione Comunale fornisce i servizi necessari.

40 ORE ... COME?

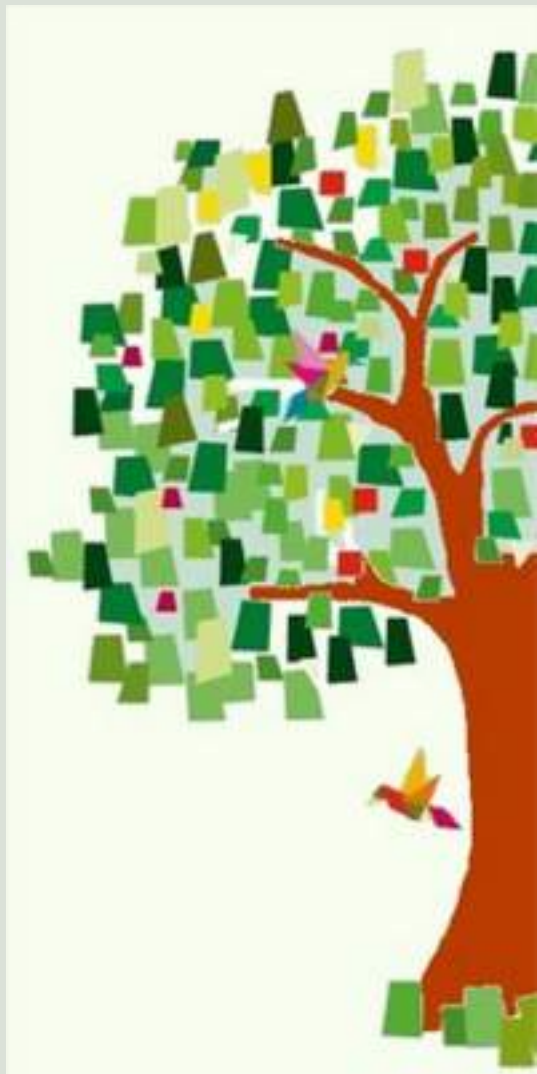

Il modello organizzativo adottato quest'anno permette di garantire le 40 ore di tempo scuola settimanali, con la presenza di 2 insegnanti «prevalenti» per classe con il contributo dei docenti che garantiscono l'insegnamento della lingua inglese e di alcune educazioni.



L'organizzazione oraria alla scuola primaria secondo il modello delle 40 ore

**Attività dal lunedì al venerdì
dalle ore 8.25 alle ore 16.25/16.30**

Sono gestiti dal Comune i servizi di
- pre-post scuola
- mensa



La giornata alla scuola primaria ...

- 8.25-8.30 ingresso
- 8.30-10.20 attività didattiche
- 10.20-10.40 intervallo
- 10.40-12.25 attività didattiche



- 12.25-14.30 pranzo e intervallo
- 14.30-16.25 attività didattiche
- 16.25-16.30 uscita

La scuola è investita da una
domanda che comprende,
insieme, l'apprendimento e
“il saper stare al mondo”

«Indicazioni nazionali per il curricolo
della scuola dell'infanzia e del primo ciclo
d'istruzione- 2012»



CURRICOLO

**COMPITO DELLA SCUOLA È LA
FORMAZIONE DELLA PERSONA**



La scuola, nel rispetto delle Indicazioni Nazionali per il Curricolo (2012), individua quali **TRAGUARDI** l'alunno **DEVE RAGGIUNGERE ALLA FINE DEL PERCORSO SCOLASTICO**, declinandoli in

- **ABILITÀ (SAPER FARE)**
- **CONOSCENZE (SAPERE)**
- **COMPETENZE (SAPER ESSERE)**

IL CURRICOLO SI CONCRETIZZA IN CINQUE AMBITI DISCIPLINARI

LINGUISTICO italiano e lingua straniera

GEO-STORICO-SOCIALE storia, geografia, educazione civica, religione o alternativa RC

Per chi intende non avvalersi dell'IRC, dovrà compilare, all'inizio dell'anno scolastico, il modello per la scelta delle attività alternative. La scelta ha valore per l'intero corso di studi, fatto salvo il diritto di modificare tale scelta per l'anno successivo entro il termine delle iscrizioni

SCIENTIFICO matematica e scienze

ESPRESSIVO arte e musica

MOTORIO attività motorie e sportive





**Progettiamo in modo inclusivo
pensando al 100% degli alunni**



UNA SCUOLA INCLUSIVA

Vogliamo essere una scuola inclusiva
che ha **CURA di TUTTE LE BAMBINE ed i BAMBINI**
e pone particolare attenzione a chi ha dei **BISOGNI SPECIALI**:
alunni con disabilità
alunni con disturbi specifici d'apprendimento
alunni con svantaggio socio-economico, linguistico e culturale

Una scuola inclusiva si realizza attraverso

ATTIVITÀ DI LABORATORIO CHE FAVORISCONO UN APPRENDIMENTO ATTIVO: IL LABORATORIO È LUOGO DI RICERCA, DI ESPERIENZA, DI CONDIVISIONE.

**SI IMPARA INSIEME AGLI ALTRI
E SI COSTRUISCE UNA COMUNITÀ**



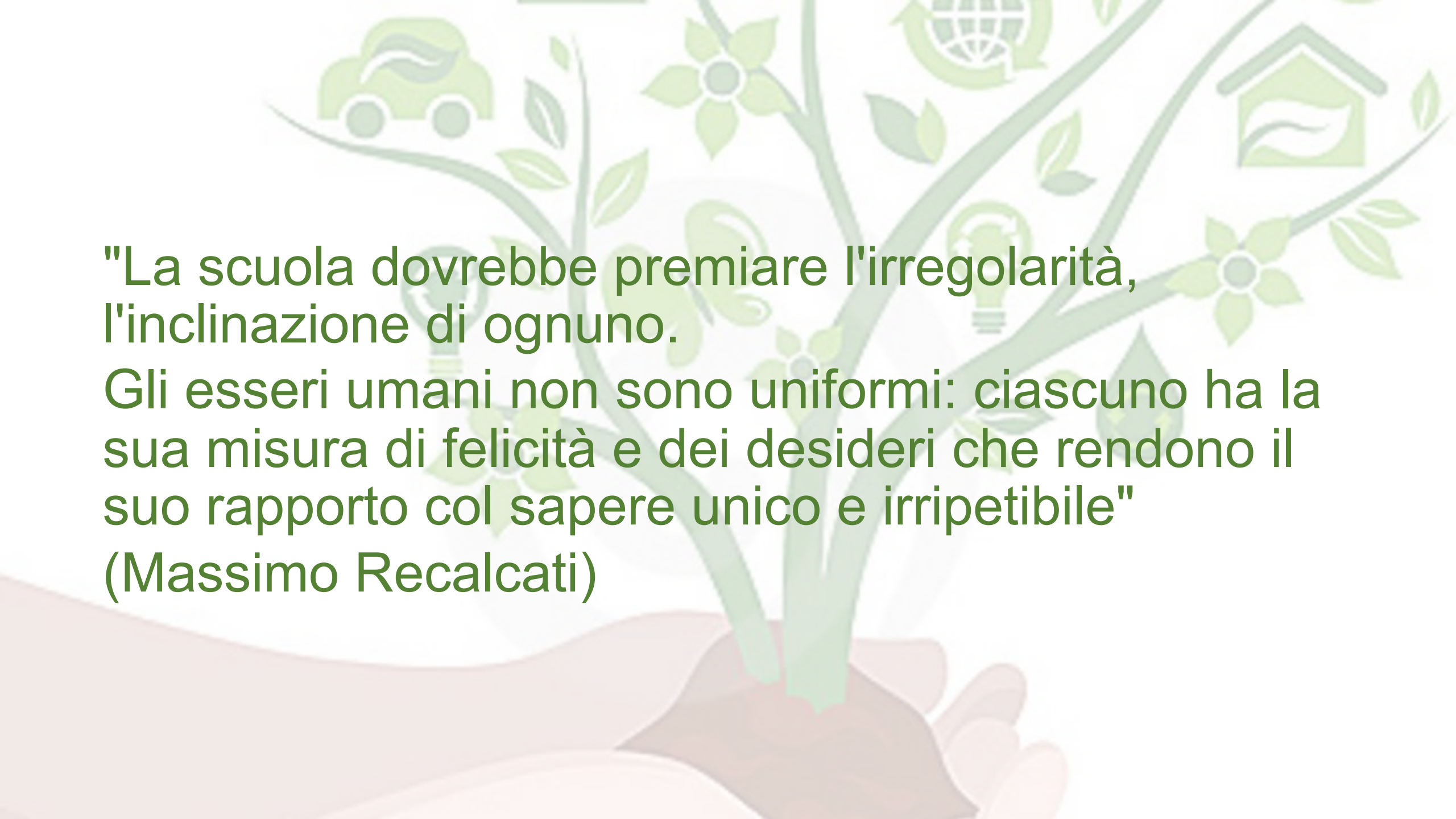

"La scuola dovrebbe premiare l'irregolarità,
l'inclinazione di ognuno.

Gli esseri umani non sono uniformi: ciascuno ha la
sua misura di felicità e dei desideri che rendono il
suo rapporto col sapere unico e irripetibile"
(Massimo Recalcati)

L'insieme delle attività è presente nel Piano dell'Offerta Formativa Triennale (PTOF), che include:

- **le scelte didattiche ed educative**
- **la collaborazione e condivisione del progetto educativo con le famiglie**
- **le proposte di ampliamento dell'Offerta Formativa**
- **le procedure e gli strumenti di valutazione dell'offerta formativa e degli apprendimenti**



PROGETTI DI ARRICCHIMENTO DELL'OFFERTA FORMATIVA:

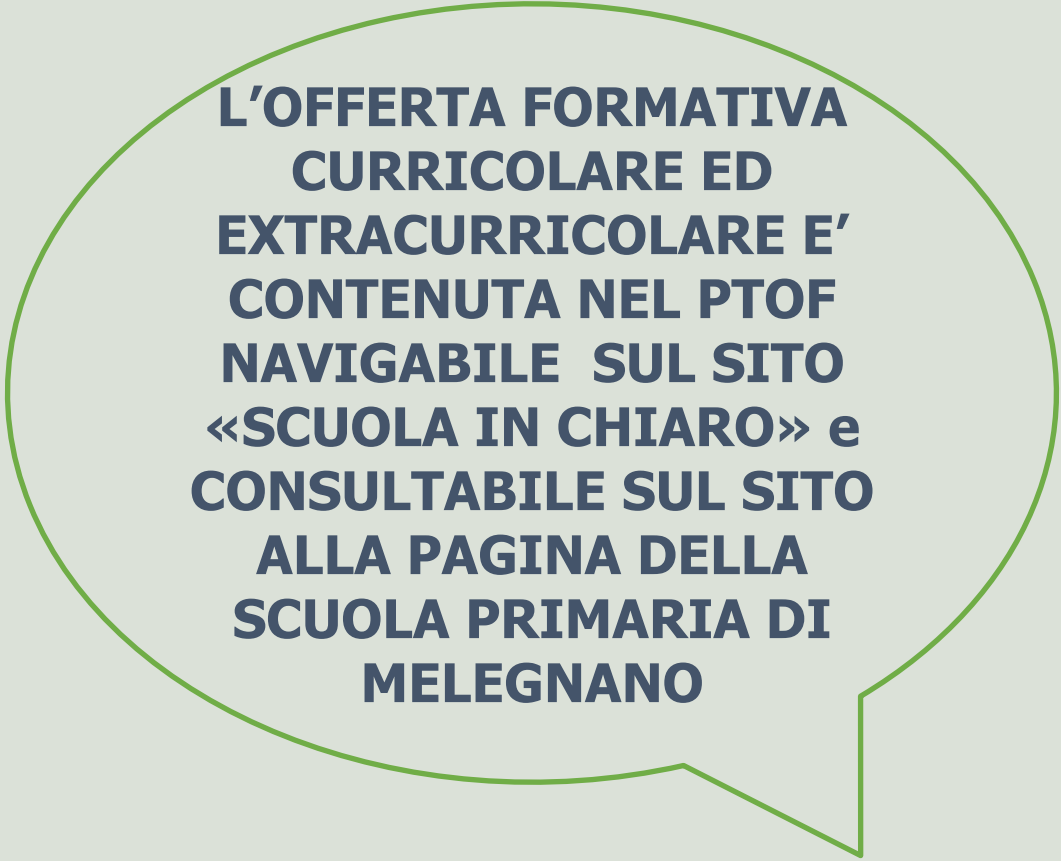

**L'OFFERTA FORMATIVA
CURRICOLARE ED
EXTRACURRICOLARE E'
CONTENUTA NEL PTOF
NAVIGABILE SUL SITO
«SCUOLA IN CHIARO» e
CONSULTABILE SUL SITO
ALLA PAGINA DELLA
SCUOLA PRIMARIA DI
MELEGNANO**

Attività musicali e teatrali

**Attività motorie e
di educazione alla salute**

Laboratori creativi

Educazione ambientale

Giornalazio

Progetto sicurezza

ATTIVITÀ INTEGRATE: SCUOLA E TERRITORIO

IL TERRITORIO E' UNA RISORSA ESSENZIALE CHE PERMETTE
L'ESERCIZIO DELLA CITTADINANZA ATTIVA E CHE STIMOLA IL
RISPETTO DEL PATRIMONIO

ARTISTICO STORICO **CULTURALE AMBIENTALE**

DEL NOSTRO PAESE.

- VIAGGI D'ISTRUZIONE
- VISITE DIDATTICHE
- MANIFESTAZIONI CULTURALI
- PARTECIPAZIONE A CONCORSI

Alla scuola primaria si impara attraverso ...

- **Lavoro individuale**
- Attività di gruppo
- **Esperienze di laboratorio**
- Attività previste dai progetti
- **Esplorazione del territorio**
- **Momenti di gioco libero e/o organizzato**
- **Ripresa personale a casa delle esperienze svolte a scuola (compiti, ricerche, ...)**





INTERAZIONE TRA SCUOLA E FAMIGLIE

Il nostro Istituto riconosce la centralità del rapporto scuola-famiglia nella costruzione del processo educativo.

Le modalità di comunicazione si riflettono in modo significativo sulla vita del bambino e sulla sua esperienza scolastica.

Gli insegnanti incontrano le famiglie durante:

- i colloqui individuali
- le assemblee di classe
- la consegna delle schede di valutazione

video



Le iscrizioni alle istituzioni scolastiche statali di ogni ordine e grado avvengono esclusivamente online, attraverso un apposito applicativo che il MIUR mette a disposizione delle famiglie.

Iscrizioni online per l'a.s. 2022/23

QUANDO?

TRA IL 4 E IL 22 GENNAIO 2022

COME?

Iscrizioni on line sul sito MIUR

<https://www.istruzione.it/iscrizionionline>

1- DISPORRE DI UN INDIRIZZO E-MAIL PERSONALE

poichè riceverete sulla casella di posta elettronica un messaggio contenente un link di conferma di avvenuta registrazione

CLICCARE SUL LINK ENTRO 24 ORE DALLA RICEZIONE DELLA MAIL

in caso contrario occorrerà procedere a nuova registrazione.

2- REGISTRARSI

sul sito del MIUR, all'indirizzo
www.iscrizioni.istruzione.it,

raggiungibile anche dall'home page del MIUR

per ricevere sulla propria casella di posta elettronica il codice personale di accesso al servizio delle IscrizioniOnLine.

La funzione di registrazione è attiva **con anticipo rispetto all'apertura delle procedure di iscrizioni on line**

3- CODICE SCUOLA

Per eseguire l'iscrizione online è necessario identificare la scuola prescelta, attraverso un codice.

Il codice scuola può essere cercato sul portale del MIUR
Scuola in Chiaro
o richiesto alla segreteria dell'Istituto scolastico.

**Il codice delle scuola
Teresa Sarti è MIEE89701Q**



Nella prima sezione vanno inseriti i dati anagrafici dell'alunno, della scuola scelta e le preferenze rispetto all'orario scolastico.

Nella seconda sezione vanno inserite informazioni e/o preferenze in merito ad eventuali servizi offerti dalla scuola.

Una volta inserite tutte le informazioni il modulo può essere inviato online alla scuola attraverso una procedura guidata.

Conclusa questa operazione la famiglia riceve alla casella di posta elettronica indicata in fase di registrazione un messaggio di corretta acquisizione della domanda.

La famiglia può poi seguire tutto l'iter della domanda attraverso lo stesso servizio di *IscrizioneOnLine*.

ORARI DI RICEVIMENTO SEGRETERIA DIDATTICA

NEL PERIODO DELLE ISCRIZIONI

presso la segreteria sono a disposizione 2 postazioni connesse a internet per provvedere autonomamente all'iscrizione on line

LUNEDI'	9.00-14.30
MARTEDI'	9.00-16.30
MERCOLEDI'	9.00-14.30
GIOVEDI'	9.00-16.30
VENERDI'	9.00-14.30

**SABATO 15 E SABATO 22 GENNAIO
DALLE 9.00 ALLE 12.00**

**Telefonare per
fissare un
appuntamento**

Tel. 029832887

La formazione delle classi

Per quanto riguarda la formazione delle classi si procede secondo le proposte operative indicate dal Collegio Docenti, tenendo conto dei criteri di formazione classi deliberati dal Consiglio d'Istituto.

Modalità operative e tempi

Nel mese di giugno la commissione per la formazione delle classi procede:

- alla costituzione dei gruppi classe, tenendo conto dei **criteri di formazione**, delle **informazioni** contenute nelle schede di passaggio e delle **indicazioni** fornite dalle insegnanti della scuola dell'infanzia;
- al confronto dei gruppi-classe con i docenti della scuola dell'infanzia.

Affissione elenchi

Entro la fine del mese di luglio sono affissi nella sede centrale gli elenchi dei gruppi classe della scuola primaria.

Assegnazione docenti

L'assegnazione dei docenti alle classi e l'attribuzione delle sezioni avverrà i primi giorni di settembre.

VI ASPETTIAMO

