

STRUTTURE

PLESSO G. PIOLA - VIA M. D'AZEGLIO

- 15 aule per regolare attività didattica
- 2 laboratori immagine
- 1 aula scienze
- 1 aula musica
- 2 aule per attività didattiche individualizzate
- 1 laboratorio informatica
- 1 biblioteca
- 5 aule gruppi
- 1 palestra
- 1 sala mensa
- 1 locale bidelleria



Sopra l'atrio dell'ingresso si aprono i locali adibiti a segreteria e direzione.

PLESSO C. PORTA - VIA ALESSANDRIA

- 10 aule per regolare attività didattica
- 1 aula lingua inglese / gruppi
- 1 aula pittura
- 1 aula per attività didattiche individualizzate e/o piccolo gruppo
- 1 biblioteca/video
- 1 aula informatica
- 1 palestra
- 1 locale bidelleria



ISTITUTO COMPRENSIVO STATALE "GABRIO PIOLA"

PROGETTI

Nelle due scuole primarie vengono attuati i seguenti progetti:

PER TUTTE LE CLASSI.

- Educazione Motoria
- Educazione al suono e alla musica



IN COLLABORAZIONE CON LA SCUOLA DELL'INFANZIA:

- Progetto accoglienza per gli alunni che frequentano l'ultimo anno della scuola dell'infanzia

IN COLLABORAZIONE CON LA SCUOLA SECONDARIA DI PRIMO GRADO DELL'ISTITUTO:

- Progetto accoglienza per gli alunni che frequentano l'ultimo anno della scuola primaria

PROGETTI NEI SINGOLI PLESSI:

- per l'arricchimento dell'offerta formativa
- per favorire la socializzazione
- per favorire il successo formativo
- per creare spazi di interazione territorio - scuola - famiglia



SCUOLE PRIMARIE



16 - 12 - 2021

SERATA DI PRESENTAZIONE

PER I GENITORI

IN VIDEOCONFERENZA

ORE 20.30



Gabrio Piola



Carlo Porta

ISTITUTO COMPRENSIVO STATALE
"GABRIO PIOLA"
20833 GIUSSANO (MB) - VIA M. D'AZEGLIO, 41
TEL. 0362 850674 FAX 0362 850614
MAIL SEGRETERIA@ICPIOLA.EDU.IT
WWW.ICPIOLA.EDU.IT



ISTITUTO COMPRENSIVO STATALE

"GABRIO PIOLA"

LINEE GUIDA

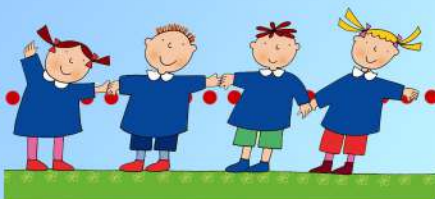

La nostra scuola intende promuovere nell'alunno:

LA SOCIALIZZAZIONE nei confronti di:

- ✎ Compagni: rispetto, ascolto, confronto, collaborazione.
- ✎ Insegnanti ed adulti: rispetto, ascolto, fiducia, collaborazione

LA PARTECIPAZIONE come:

- ✎ interesse, coinvolgimento, impegno nelle attività scolastiche

L'AUTONOMIA attraverso:

- ✎ controllo della propria instintività;
- ✎ assunzione delle proprie responsabilità;
- ✎ maturazione dell'autostima;
- ✎ capacità organizzativa.



PORRE L'ALUNNO AL CENTRO DEL PERCORSO EDUCATIVO - DIDATTICO

per consentire a ciascuno di essere protagonista della propria crescita



DIFFERENZIARE LA PROPOSTA EDUCATIVA

calibrandola rispetto ai bisogni di ciascun alunno



VALORIZZARE IL TERRITORIO

perchè gli apprendimenti trovino fondamento nel patrimonio socio - culturale esistente

poichè l'utilizzo delle risorse presenti consente di articolare e diversificare le proposte.

NELLA CONVINZIONE CHE SOLO UNA SCUOLA...

... capace di accogliere

... in grado di valorizzare la diversità come fonte di dialogo e di crescita

... disponibile a coniugare la tradizione con le novità

... consapevole dell'importanza di raccogliere le sollecitazioni dell'oggi ...

POSSA COSTRUIRE UN SIGNIFICATIVO PERCORSO PEDAGOGICO

ANNO SCOLASTICO 2022 - 2023

G. PIOLA

40 ORE SETTIMANALI



ORARIO da lunedì a venerdì

dalle ore 8.20 alle ore 16.20
comprensive del servizio mensa

C. PORTA

27 ORE SETTIMANALI

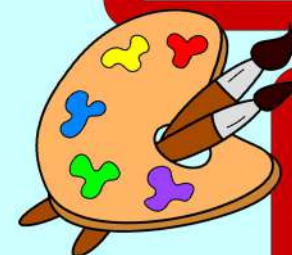

ORARIO ANTIMERIDIANO da lunedì a sabato

dalle ore 8.15 alle ore 12.45